

## CABINETS INFIRMIERS :

KERJEAN Anne-Marie, LE RUYET Sandrine, PETTON Nathalie, ABALLEA Gwénaëlle. 22 bis route de Kerfily. SOINS INFIRMIERS À DOMICILE sur RDV 02 98 48 56 55. **SOINS AU CABINET** sans rendez-vous du lundi au vendredi de 7h30 à 9h30. Prise de sang, vaccination, pansement, injection, ... **TEST ANTIGENIQUE et PCR sur rendez-vous.** [www.cabinet-infirmier-locmaria-plouzane.fr](http://www.cabinet-infirmier-locmaria-plouzane.fr)

Amélie DUMONT et Emmanuelle FORMENTIN, Infirmières Diplômées d'Etat. Soins infirmiers à domicile ou au cabinet, 7 jours/7. Reprise des permanences sans rendez-vous au cabinet, de 7h à 7h30 et de 11h30 à 12h, du lundi au samedi. Tests PCR et Antigéniques sur RDV. Résidence Oyat, 17 place Michel Lareur, 29280 Locmaria-Plouzané. Tel : 07 66 285 281 <https://cabinet-infirmier-amelie-dumont.business.site>

## URGENCES-SAMU : 15 ♦ PHARMACIE DE GARDE : 32 37

CAVALEC Emmanuelle, RICHE Philippe. 8 rue Jean colle, PORSMIIN, Locmaria- plouzane. Soins infirmiers à domicile 7 jours sur 7 et au cabinet sur rendez-vous (vaccination, prise de sang, pansement...) au **02 98 34 14 75**. **TESTS PCR et ANTIGENIQUE** également sur rdv..

## Renseignements pratiques

**HORAIRES D'OUVERTURE DE LA MAIRIE :**  
lundi, mercredi, jeudi et vendredi de 9h à 12h  
et de 15h à 17h30, mardi de 15h à 17h30  
samedi de 9h à 12h

**Agence Postale communale : lundi, mardi, mercredi, jeudi et vendredi de 15h à 17h30 ; Samedi 9h30-12h**

Numéros d'urgence consultables sur le répondeur téléphonique.

☎ : 02 98 48 40 09

✉ : [mairie@locmaria-plouzane.fr](mailto:mairie@locmaria-plouzane.fr)

✉ : [mairie-hebdo@locmaria-plouzane.fr](mailto:mairie-hebdo@locmaria-plouzane.fr)

## CORRESPONDANTS LOCAUX :

**OUEST FRANCE :**

Antonio MARTINS

07 81 14 74 59

[a.margoto.56@gmail.com](mailto:a.margoto.56@gmail.com)

**LE TELEGRAMME :**

Michèle CESSOU

06.73.12.19.21

[cessoumich@gmail.com](mailto:cessoumich@gmail.com)

Livraison du journal à domicile :

09 69 36 05 29

**TAXIS : HELENE TAXI 7j/7**

02 98 38 22 39 / 06 77 07 10 46

Joël Taxi 07 83 98 28 06

## ADMR DU PAYS D'IROISE :

Espace Clos Nevez Rte de Plouzané

29290 SAINT- RENAN

02 98 32 60 04

[paysdiroise@29.admr.org](mailto:paysdiroise@29.admr.org)

## EAU POTABLE :

Eau du Ponant 02 29 00 78 78

## ASSAINISSEMENT :

Pays d'Iroise Communauté

02 98 84 38 27

[eau-assainissement@ccpi.bzh](mailto:eau-assainissement@ccpi.bzh)

Problème technique 07 87 50 59

## Communiqués de l'équipe municipale



**CEREMONIE COMMEMORATIVE DU 08 MAI 1945** Le dimanche 8 mai prochain à 11h00, la Victoire des Alliés et la fin de la Seconde Guerre Mondiale du 8 mai 1945 seront commémorées sur le parvis de la Mairie puis au Monument aux Morts, en présence des autorités civiles et militaires, et du Conseil Municipal des Jeunes de la commune. **Dépôt de gerbe et remise de décoration.**



## ÉLECTIONS LEGISLATIVES, dimanches 12 et 19 juin 2022 :

**Inscription sur la liste électorale, avis aux électeurs français :** afin de pouvoir voter lors des prochaines élections législatives, vous pouvez vérifier votre inscription électorale et votre bureau de vote ainsi que vous inscrire par le service en ligne [service-public.fr](http://service-public.fr) jusqu'au 04 mai inclus ou en mairie jusqu'au 06 mai inclus (pièce d'identité et justificatif de domicile de moins de 3 mois demandés) | **Changement de domicile à l'intérieur de la commune** : les électeurs sont invités à indiquer leur nouvelle adresse en mairie en présentant un justificatif de domicile récent | **Les jeunes majeurs** sont inscrits automatiquement sur les listes électorales, à condition d'avoir effectué les démarches de recensement citoyen à leurs 16 ans. Si l'inscription d'office n'a pas pu avoir lieu (recensement tardif, déménagement après le recensement, ...), merci de vous rapprocher du service élections en mairie : 02 98 48 74 63.

## FESTIVAL « PINCE-MOI » :



**SPECTACLES JEUNE PUBLIC**  
EN PAYS D'IROISE

**pince-moi festival**

**DU 29 AVRIL AU 25 MAI 2022**

TARIF UNIQUE : 5 €

Reservations conseillées : [www.pince-moi-festival.fr](http://www.pince-moi-festival.fr)  
Renseignements : 02 98 22 06 86  
contact@pince-moi-festival.fr

© SAM. 29 AVRIL | Saint-Renan  
18 H 30 - Super Ego

© DIM. 8 MAI | Locmaria-Plouzané  
10 H 30 - En forêt  
16 H 30 - Il était une noix

© DIM. 15 MAI | Le Conquet  
16 H et 18 H - Ulysse en valise

© MAR. 24 MAI | Ploudalmézeau  
20 H 30 - Princesses X

© MERC. 25 MAI | Plougonvelin  
15 H et 18 H - Le Super-pouvoir de l'Écarlate

Dimanche 08 mai : 2 séances tout public (10h30 et 16h30) et lundi 09 mai, 2 séances scolaires (9h30 et 10h30). Nous avons le plaisir d'accueillir ce festival pour les enfants, cette année, 2 spectacles-concerts différents seront proposés sur notre commune : "En forêt" et "Il était une noix" de et avec Jean-Sébastien Richard.

Renseignements/Réservations : [www.pince-moi-festival.fr](http://www.pince-moi-festival.fr) - 06 72 22 06 86

D'autres spectacles différents auront lieu à St Renan, Ploudalmézeau, Le Conquet.

## CONCERT DE « KANERIEN LANVENEG » :

La "Bretagne en fête", dimanche 15 mai : « Kanerien Lanveneg » se produira à la Chapelle St Sébastien à 16h. 2022 voit renaître la vie culturelle, pour la plus grande joie de tout le monde. Le masque est toutefois conseillé. Entrée : participation libre. La chorale KANERIEN LANVENEG rassemble 38 choristes et musiciens amateurs qui travaillent sous la direction de leur chef de chœur Danielle Corre, réunis en amitié pour le plaisir de chanter et ils pratiquent le chant choral principalement en langue bretonne pour la promouvoir et pour le plaisir de la partager auprès du public et de leur offrir un répertoire varié de chants bretons religieux, traditionnels, contemporains et aussi de choral gallois.



**REDADEG : mercredi 25 mai**, la course pour la langue bretonne passera par notre commune. Ce moment sera être festif, si nous organisons des moments forts sur son passage qui se fera dans le sens route de Plouzané (16h15), route de Kerfily (16h30), rue Jean Collé (16h45), rue Pont Rohel, et filera à Plougonvelin. Si vous avez envie de venir chanter en groupe, la chanson officielle de la Redadeg (vous la trouverez ici : <https://www.ar-redadeg.bzh/fr/actualites/article/chanson-officielle-de-la-redadeg-2022>), ou danser, jouer de la musique (pas forcément bretonne), faites-vous connaître en Mairie ou par mail : [animations-culturelles@locmaria-plouzane.fr](mailto:animations-culturelles@locmaria-plouzane.fr). Vous pouvez tout simplement venir encourager les coureurs et soutenir la Redadeg.

## INFORMATIONS

**DEPLACEMENT POINT TRI DU BOURG** : En raison des travaux du réaménagement du bourg, le point tri situé parking du presbytère est déplacé au stade de foot de Keralarent.

### RÉAMÉNAGEMENT DU CENTRE BOURG

À partir de la semaine prochaine, le parking Rue de l'Arvor sera barré à la circulation et interdit au stationnement pour les travaux d'éclairage public durant la semaine entière. Les

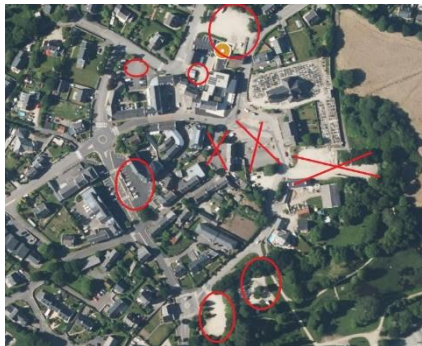

conteneurs pour la collecte des déchets seront à présenter route de Pen ar Ménez à l'entrée de la rue.

Le parking du presbytère sera également interdit au stationnement la semaine suivante car la première tranche des travaux de réaménagement de la voirie commence à **partir du 16 mai**. Le point tri présent sur ce parking a été déplacé au stade de foot de Keralarent. Les travaux s'étalent jusqu'à la **semaine 25**.

Nous nous excusons par avance des désagréments engendrés par ces travaux dont le but final est d'embellir le centre-bourg et le rendre attractif.

Ci-dessous les endroits entourés en rouge pour se garer le temps des travaux :

**COUPURES DE COURANT** : Enedis nous a informé de coupures de courant pour réaliser des travaux sur le réseau électrique :

Le 6 mai de 8h30 à 12h30 : au 8,12 et du 18 au 26 rue de Porsmilin / Pen Ar Cleuz / 7 au 11 av de Queleren

Le 9 mai entre 8h30 et 12h30 place de la mairie

### TRAVAUX KERFILY

Des travaux d'effacement de réseaux téléphonique vont démarrer route de Kerfily à partir du **9 mai prochain** et pour une durée de 2 mois. De légères perturbations de circulation sont prévues pendant la durée des travaux.

### DECLARATION IMPÔTS

Dans le cadre de la période de déclaration des revenus qui va se dérouler jusqu'au 31 mai 2022, la Direction départementale des finances publiques du Finistère (DDFIP 29) organisera un accueil ponctuel sur rendez-vous le **9 mai de 14h à 17h au sein de la France Services de Plouarzel**.

Cet accueil vise à faciliter l'accompagnement des usagers pour les aider à remplir leur déclaration de revenus, en bénéficiant de la présence d'un agent des finances publiques.

### EMPLOI SAISONNIER

La mairie recrute des saisonniers pour l'entretien des espaces naturels et urbains tels que les plages, les abords des bâtiments communaux, WC public et des espaces naturels en juillet ou août, à hauteur de 20h hebdomadaires (4h le matin) par roulement du lundi au dimanche inclus. Le service sera assuré par une équipe de 2 jeunes chaque

mois. **Le permis est indispensable**, adresser sa lettre de motivation + CV (permis indispensable) à Mme le Maire – Service Ressources Humaines, Place de la Mairie – 29280 Locmaria-Plouzané avant le 15 mai en précisant le mois de préférence.

**ADIL DU FINISTERE (infos logement)** : Permanence sur RDV en mairie de Saint-Renan le 1<sup>er</sup> mardi du mois de 9h à 12h et en mairie Ploudalmézeau le 3<sup>ème</sup> mardi du mois de 9h à 12h. Contact : tél : 02 98 46 37 38 – courriel : [adil29@adil29.org](mailto:adil29@adil29.org) - site internet : [www.adil29.org](http://www.adil29.org)

### PERMANENCE CONSEIL DEPARTEMENTAL

Marie-Christine LAINEZ et Gilles MOUNIER, conseillers départementaux du canton, assureront une permanence en mairie de Plougonvelin, le **vendredi 20 mai 2022**, de 10h30 à 12h. Pour tout renseignement vous pouvez appeler au 02 98 76 23 86.

### VIDE-GRENIERS

**Le secours populaire de Plouzané** organise un vide-greniers le dimanche 8 mai de 9h à 17h salle de Trémaïdic à Plouzané. Information au 07 86 85 45 05. Entrée : 1,50€ (gratuit pour les -12ans). Buvette et restauration.

**L'association Swing Penn Ar Ped** de Plouarzel organise son traditionnel vide greniers le 4 juin 2022 à l'espace polyvalent de Plouarzel.

### PAROISSE

**Samedi 7 mai** : messe à 18h à Guilers. **Dimanche 8 mai** : messe à 10h30 à Plouzané ; temps de prière à 17h30 à la chapelle de Bodonou. **Mercredi 11 mai** : chapelet à 18h à la chapelle de Kervasdoué ; préparation au baptême à 20h30 au Landais. **Samedi 14 mai** : messe à 18h à Locmaria. **Dimanche 15 mai** : messe à 10h30 à Plouzané ; temps de prière à 17h30 à la chapelle de Bodonou

### SECOURS CATHOLIQUE :

Quinzaine de la puériculture organisée par le Secours Catholique de Plouzané du mercredi 11/05 au samedi 21/05. Vous y trouverez, lit bébé, transat, siège auto, poussette, petit matériel de puériculture et vêtements bébé à petits prix. Venez nous rendre visite au 201 route de Mescouezel-Vian à Plouzané !

Les mercredi 11 et 18 mai de 15h à 17h | jeudi 12 et 19 mai de 09h30 à 11h30 | Les vendredi 13 et 20 mai de 14h à 16h | Le samedi 21 mai de 10h à 16h (en continu)

### SECOURS POPULAIRE - BRADERIE

Prochaine braderie organisée le samedi 07 mai de 10h à 12h et de 14h à 16h. Entrée ouverte à tous. SPF - 2 rue de Kerallan, Plouzané - Tél. 02 98 45 23 60

**CONFÉRENCE Mardi 10 Mai à 14 h Amphi de l'espace culturel de Saint-Renan Voyage de Napoléon III à BREST et en Bretagne et ses conséquences** par Arlette ROUDAUT, Professeur agrégé d'Histoire (ER)

## ENSEIGNEMENT

**RESTAURANT SCOLAIRE : Menus du 9 au 13 mai**

**Lundi** : salade verte maïs, tomates confites & emmental râpé ; saucisses & pommes de terres vapeur ; fromage blanc | **Mardi** : betteraves aux pommes ; boulettes de bœuf sauce tomate & spaghettis ; fromage ; fruits de saison | **Mercredi** : tomates mozzarella ; quinoa aux petits

légumes ; crème dessert | **Jeudi** : carottes & radis noir ; sot l'y laisse de dinde & haricots verts ; yaourt fraise | **Vendredi** : feuilleté au fromage ; filet de poisson beurre blanc & riz ; fruit de saison

### MAISON FAMILIALE DE ST RENAN

**Journée portes ouvertes** vendredi 13 et samedi 14 mai (9h-17h) : **présentation des formations par alternances** CAP « services aux personnes et vente en espace rural », Bac pro « Services aux personnes et aux territoires », CAP « Accompagnement aux personnes et aux territoires », CAP « Accompagnement éducatif petite enfance ».

## ASSOCIATIONS

### BIBLIOTHÈQUE POUR TOUS

Horaires d'ouverture de la bibliothèque : mardi : 17h30 - 18h30 | mercredi : 10h30 -12h & 16h30-18h | vendredi : 16h30 – 18h | dimanche : 10h30 – 12h  
L'ADMR du Pays d'Iroise organise en collaboration avec la Maison de l'Emploi et Pôle Emploi,

### CINÉ SENIOR

**CINE SENIORS**

Mardi 17 Mai

A 14 h

Ti Lanvenec  
Salle Iroise

Entrée: 3€ pour les membres du club des Primevères  
4€ Tout public

Café offert en fin de séance

**CINE SENIORS**

### NOUVEAU à LOCMARIA !!

Une organisation du Club des Primevères de Locmaria Plouzané



Club des Primevères



OUVERT A TOUS LES SENIORS **VENEZ NOMBREUX**

Port du masque conseillé\*

Renseignements: Biglitta I.E.GALLI 06 50 92 01 51

\*Selon réglementation en cours le jour de la projection

**ESPACE KERAUDY PLOUGONVELIN** Concert d'Awa LY lieu le vendredi 13 mai 2022 20H30, Espace Keraudy.

**UNC LOCMARIA-PLOUZANÉ** : Les membres du Conseil d'Administration ont le plaisir d'inviter les adhérents et les amis de l'Association, à prendre part à la cérémonie commémorative du 8 mai 1945, qui se déroulera à Locmaria-Plouzané à partir de 11h00

## AMICALE LAÏQUE



AMICA'DANSES (DANSES SOCIETE-LATINO) – ATELIER CHANT – BADMINTON – BMX – EVI'DANSE (DANSE CLASSIQUE) – GROUPE LAICITE – GUITARE LIRE ET FAIRE LIRE – MULTISPORTS – STREET DANCE THEATRE – VITRAIL – VOLLEY ADULTES – RELAXATION

CSC Ti Lanvenec Bureau à l'étage <http://www.allocmaria.fr>  
Tél. : 02.98.48.52.99 - [locmaria.amicale-laique@wanadoo.fr](mailto:locmaria.amicale-laique@wanadoo.fr)  
☎ 06.63.91.85.32 | [locmaria.amicale-laique@wanadoo.fr](mailto:locmaria.amicale-laique@wanadoo.fr)

**Secrétariat (Bureau à l'étage du centre Ti Lanvenec) :**

Lundi : 8h00-12h30 - 14h00-18h30

Mercredi : 8h30-12h00

Samedi : 9h00-12h00

**THÉÂTRE** : La troupe de théâtre adulte de l'amicale laïque de Locmaria-Plouzané cherche pour sa pièce un ou deux bancs de ferme en bois. Prêt jusqu'en Décembre. Contactez ce numéro : 06 61 38 44 07.

**ATELIER CHANT** "Mois de mai en chantant"

Durant le mois de mai, l'Atelier chant de l'Amicale Laïque propose à tous, petits (6 /12 ans) et grands, des soirées "portes ouvertes" les mercredis 4,11,18 et 25 mai aux heures de répétition. Celles -ci ont lieu dans la salle Iroise au centre socioculturel Ti Lanvenec de 17h15 à 18h pour les enfants et de 18h à 20h30 pour les adultes. La

professeure, Jehanne Maîtrejean et les chanteurs seront ravis de vous accueillir et de vous faire participer à un atelier si vous le désirez.

L'atelier chant de l'Amicale Laïque a créé une page facebook pour informer les Lanvénois sur ses activités et son actualité.abonnez-vous ! Et n'hésitez pas à "liker" si ça vous plaît.

[https://upload.wikimedia.org/wikipedia/commons/1/13/Fac\\_ebook\\_like\\_thumb.png](https://upload.wikimedia.org/wikipedia/commons/1/13/Fac_ebook_like_thumb.png)

## GALA DE STREET DANCE

Samedi 11 juin à 20H

et dimanche 12 juin à 16H

Espace Keraudy - Plougonvelin

## CENTRE TI LANVENEC



Route de Pen Ar Menez 29280 Locmaria-Plouzané

02.98.48.48.58 - [tilanvenec29@gmail.com](mailto:tilanvenec29@gmail.com)

Site Internet : [tilanvenec.centres-sociaux.fr](http://tilanvenec.centres-sociaux.fr)

Horaires du secrétariat :

Lundi et jeudi : 14h-18h | Mardi, mercredi et

vendredi : 10h-12h/14h-18h | Samedi : fermé

Foyer des Jeunes fermé du 2 au 7 mai

**Vous avez bien un p'tit truc à réparer ?**

Alors rendez-vous au "Répare Café" le samedi 14 mai à Ti Lanvenec de 10h à 12h.

Les bénévoles seront là pour vous aider !

**Peinture et sculpture en fête**

L'édition 2022 s'est achevée dans la bonne humeur avec tous les bénévoles. Un beau moment de partage et de belles rencontres avec les artistes. Un grand merci à tous les bénévoles pour ce chouette week-end d'exposition ! Près de 600 visiteurs sont venus le week-end, dont plus de 300 votants pour leur artiste coup de cœur. Merci à tous !

## PAYS D'IROISE COMMUNAUTE

**FRELON ASIATIQUES : campagne de destruction 2022**

Le signalement d'un nid est à faire auprès de la commune ou du référent local. Modalités sur [pays-iroise.bzh](http://pays-iroise.bzh)

**Collecte de la recyclerie mobile Un peu d'R en mai**

La recyclerie mobile sera présente en déchèterie (10h-12h et 14h-18h) pour collecter vos objets divers, vélos, petits meubles, livres, CD-DVD, linge de maison... en bon état : le 7 mai à Milizac-Guipronvel, le 14 mai à Plouarzel, le 21

mai à Plougonvelin. Renseignements au 02 98 32 37 83 ou [dechets@ccpi.bzh](mailto:dechets@ccpi.bzh).

## 2 ateliers pour jardiner au naturel au printemps

Ateliers de 3h organisés dans des jardins de particuliers. Préparer ses produits naturels maison (fertilisation et traitement, potions...), le 7/05 à 9h30 ; créer de la biodiversité dans son jardin, le 1/06 à 14h. Gratuit. Pour s'inscrire ou proposer son jardin pour accueillir un atelier : 02 98 32 37 83 ou [dechets@ccpi.bzh](mailto:dechets@ccpi.bzh).

## FÊTE DU VELO

Rendez-vous dès 10h sur le Village « vélo » avec ses stands thématiques (atelier de réparation, essai de vélos électriques) et de nombreuses animations pour toute la famille : vélo smoothie, sorties découverte, spectacle, musique, course de trottinettes et draisiennes...  
**Dimanche 5 juin, 10h-18h, Saint Renan** (parking espace Guyader)

## SORTIES NATURE 530 ans de Natura 2000

Le 21 mai, Pays d'Iroise Communauté organise deux animations de découverte d'espaces naturels littoraux du site Natura 2000 « Pointe de Corsen-Le Conquet » : les falaises de Corsen à Plouarzel à 10h30 et les dunes des Blancs-Sablons au Conquet à 14h. Durée : 1h30 à 2h. 25 participants max. Réservation : 02 98 84 39 36 ou [pascal.gautier@ccpi.bzh](mailto:pascal.gautier@ccpi.bzh)

## MAISON DE L'EMPLOI

L'ADMR du Pays d'Iroise organise en collaboration avec la Maison de l'Emploi et Pôle Emploi, un « Café Recrut' Aides à domicile » Jeudi 12 mai de 9h30 à 12h à la Maison de l'Emploi, Zone de Kerdrioual à Lanrivoaré. Au programme : Présentation de l'ADMR, café convivial, témoignages d'aides à domicile, Job Dating. Contrats étudiants pour l'été, CDD et CDI à pouvoir. Vous êtes intéressé(e) ? Inscrivez-vous auprès de la Maison de l'Emploi : Tel. 02 98 32 47 80 ou envoyez votre cv directement à [paysdiroise@29.admr.org](mailto:paysdiroise@29.admr.org)

## **SPORT**

### LES MARCHEURS DE PENN AR BED :

Randonnées du **11 mai 2022** :

1<sup>er</sup> groupe : Parc Eole – Rives de Penfeld | Départ : Brest Parking derrière Carrefour

2<sup>e</sup> groupe : Plougonvelin | Départ : Parking Tremeur (stade)

### LOCMARIA-HANDBALL

**Alain Péron** : 13F3 contre Elorn à 13h30. 15G2 contre PSM à 15h. 18F1 contre Kerlann à 16h30. 11G2 contre Taule à 18h.

**Keriscoualch** : 11F2 contre Taule à 14h. 13G2 contre Gouesnou à 15h15. 13G1 contre Elorn à 15h15. Ponant : 15g1 contre BBH à 16h30. 15F3 contre PSM à 18h.

**Extérieur** : SF3 pour Plougar à 19h. 15G pour St Malo à 14h. 18G pour Cléder à 17h. SF1 pour Cléder à 19h. SG2 pour Le Faouët à 19h30. 13F2 contre Plougonvelin à 15h. 11F1 pour ST Renan à 15h. 15F2 contre Taule à 16h30 ( Tremeur). 15F1 contre Baie d' Armor à 17h. 18G ADP pour Rennes à 18h30. Rouge pour Milizac à 13h30. Mauve pour St Renan à 11h.

### LOCMARIA VÉLO CLUB

**Dimanche 8 mai** : Vélo de route : Groupes A, B, C : Circuits Chapelle de Locmaria - Kergoades. De 80 km à 94 km selon le groupe choisi. Début des circuits à 8h par la route du Conquet, rond-point de Thales, Guilers. Groupe D : Circuit de Landunvez, 61 km. Départ à 9h. Groupe Plaisance : Circuit de Kérézec, 33 km. Départ à 9h30.  
**Circuits en semaine** : Vélo de route le mercredi à 9h.

Durée de la sortie de 2h à 2h30. Pour des informations, appelez le 06 62 77 24 16 ou consultez notre site <https://lvc29.jimdofree.com/>

## ESL FOOTBALL

### Vendredi 06/05 :

**VETERANS** : match de championnat contre Arzellix Ploudalmézeau à Kéralaurent, RDV à 20H.

**Samedi 07/05** : U6/U7 : entraînement à Kéralaurent à 10H30, RDV à 10H15 | U8/U9 : entraînement à Kéralaurent à 10H30, RDV à 10H15 | U11 B et U11 Féminines : Match interne à 10H45 à Kériscoualc'h | U10/U11/U12/U13/U14 : Repos

**Dimanche 08/05**: LOISIRS : match de championnat contre/et à Coat Méal, RDV à 9H au bourg. SENIORS A : match de championnat contre/et à Milizac 2 coup d'envoi à 15H30 | SENIORS B : match de championnat contre/et à Saint Renan 3 coup d'envoi à 13H30 | SENIORS C : match de championnat contre/et à Brélès coup d'envoi à 15H30

**Divers** : Portes Ouvertes, séances de découvertes tous les mercredis à partir du 11 mai et jusqu'au 08 juin : pour les jeunes nés entre 2013 et 2017 de 13H15 à 15H à Kéralaurent, pour les jeunes nés entre 2010 et 2012 de 15H30 à 17H à Kériscoualc'h, pour les jeunes nés entre 2007 et 2009 de 17H15 à 18H45 à Kériscoualc'h.

## NATIONAL PETANQUE

1<sup>er</sup> national de pétanque de la ville de Ploudalmezeau et du Pays d'Iroise, les **20-21-22 mai 2022** en présence de Dylan Rocher, Philippe Quintais, Philippe Suchaud (champions du monde 2021) et Emma Picard et Caroline Bourriaud. ENTREE GRATUITE – Restauration sur place.

## **PETITES ANNONCES**

**VIDE MAISON** : dimanche 15 mai, 8 rue du forgeron à Locmaria Plouzané de 9h30 à 12h30 et de 13h30 à 17h

**LE FUN BOARD** sera exceptionnellement fermé pour travaux du vendredi 29 avril au lundi 16 mai (inclus). Nous vous accueillerons dès le mardi 17 mai à 6h45 et nous espérons que vous apprécierez le nouvel aménagement. Pour toute information contactez-nous au 02.98.48.40.63 ou par courriel [funboard-locmaria@hotmail.fr](mailto:funboard-locmaria@hotmail.fr) Patricia et Pascal vous remercient de votre compréhension et vous prie de bien vouloir nous excuser pour la gêne occasionnée.

### EMPLOI :

► Étudiante en première année ingénieure donne cours de soutien scolaire niveau collège ☎07 68 10 47 05.► Dame cherche heures de ménages ☎ 06 42 06 46 41

### À VENDRE :

► 3 lustres et 3 branches étain. 120€ les deux. ☎ 06 21 68 64 11 ► Clic-clac bon état 30€ | 4 chaises paillées bon état 40€ | Salle à manger complète bon état avec 6 chaises modernes et une table avec rallonge incorporée ☎ 06 61 61 31 40 – Visible à Trégana ► Tondeuse bon état autotractée 120€ ☎02 98 48 94 55 | 06 48 91 87 06

### RECHERCHE :

► Place hivernage à l'année pour bateau sur remorque (emprise au sol de 7,5 x 2,5 mètres) sur secteur Locmaria-Plouzané (rayon 10km Ouest). ☎ 06 33 91 45 12.

### TROUVÉ

► le 2 mai, rue de Porsmilin côté plage, chat croisé siamois mâle castré. ☎ 06 89 78 94 55 ► DOUDOU en forme de hochet tête de chien trouvé sur le terrain de bi-cross le samedi 30 avril. Le réclamer en mairie.