

CABINETS INFIRMIERS :

KERJEAN Anne-Marie, LE RUYET Sandrine, PETTON Nathalie, ABALLEA Gwénaëlle. 22 bis route de Kerfily. SOINS INFIRMIERS À DOMICILE sur RDV 02 98 48 56 55. **SOINS AU CABINET** sans rendez-vous du lundi au vendredi de 7h30 à 9h30. Prise de sang, vaccination, pansement, injection, ... **TEST ANTIGENIQUE et PCR sur rendez-vous.** www.cabinet-infirmier-locmaria-plouzane.fr

Amélie DUMONT et Emmanuelle FORMENTIN, Infirmières Diplômées d'Etat. Soins infirmiers à domicile ou au cabinet, 7 jours/7. Reprise des permanences sans rendez-vous au cabinet, de 7h à 7h30 et de 11h30 à 12h, du lundi au samedi. Tests PCR et Antigéniques sur RDV. Résidence Oyat, 17 place Michel Lareur, 29280 Locmaria-Plouzané. Tel : 07 66 285 281 <https://cabinet-infirmier-amelie-dumont.business.site>

URGENCES-SAMU : 15 ♦ PHARMACIE DE GARDE : 32 37

CAVALEC Emmanuelle, RICHE Philippe. 8 rue Jean colle, PORSMIIN, Locmaria- plouzane. Soins infirmiers à domicile 7 jours sur 7 et au cabinet sur rendez-vous (vaccination, prise de sang, pansement...) au **02 98 34 14 75**. **TESTS PCR et ANTIGENIQUE** également sur rdv..

Renseignements pratiques

HORAIRES D'OUVERTURE DE LA MAIRIE :

lundi, mercredi, jeudi et vendredi de 9h à 12h et de 15h à 17h30, mardi de 15h à 17h30 samedi de 9h à 12h

Agence Postale communale : lundi, mardi, mercredi, jeudi et vendredi de 15h à 17h30 ; Samedi 9h30-12h

Numéros d'urgence consultables sur le répondeur téléphonique.

☎ : 02 98 48 40 09

✉ : mairie@locmaria-plouzane.fr

✉ : mairie-hebdo@locmaria-plouzane.fr

CORRESPONDANTS LOCAUX :

OUEST FRANCE :

Antonio MARTINS

07 81 14 74 59

a.margoto.56@gmail.com

LE TELEGRAMME :

Michèle CESSOU

06.73.12.19.21

cessoumich@gmail.com

Livraison du journal à domicile :

09 69 36 05 29

TAXIS : HELENE TAXI 7j/7

02 98 38 22 39 / 06 77 07 10 46

Joël Taxi 07 83 98 28 06

ADMR DU PAYS D'IROISE :

Espace Clos Nevez Rte de Plouzané

29290 SAINT- RENAN

02 98 32 60 04

paysdiroise@29.admr.org

EAU POTABLE :

Eau du Ponant 02 29 00 78 78

ASSAINISSEMENT :

Pays d'Iroise Communauté

02 98 84 38 27

eau-assainissement@ccpi.bzh

Problème technique 07 87 50 59

Communiqués de l'équipe municipale



ÉLECTIONS LEGISLATIVES, dimanches 12 et 19 juin 2022 :

Afin de limiter les manipulations du matériel par plusieurs personnes lors du vote, les électeurs voudront bien se présenter dans leur bureau de vote de préférence avec leur propre stylo pour émarger.

Situation des bureaux de vote ouverts de 8 h à 18 h : Bureau 1 : Mairie, salle de réception – Bureau 2 :

Ecole de Keriscoualc'h : hall maternelle - Bureau 3 : Centre Ti Lanvenec, Salle Trégana - Bureau 4 : Ecole de Keriscoualc'h : hall élémentaire, accès parking gymnase Keriscoualc'h.

Recherche responsables de table de décharge : ce poste, situé à l'entrée, vérifie que les électeurs votent dans le bon bureau grâce à leur carte d'électeur et qu'ils sont porteurs d'un titre d'identité avec photo qui devra être présenté impérativement à la table de vote. Créneaux horaires proposés : de 8H à 10H30, de 10H30 à 13H00, de 13H00 à 15H30, de 15H30 à 18H00 -- **Recherche scrutateurs** (électeurs sur Locmaria-Plouzané), pour participer au dépouillement des votes, à partir de 18h, dans les 4 bureaux de vote (environ 1h30). Si vous êtes disponibles, merci de vous faire connaître auprès du service électoral de la mairie, de préférence par e-mail : mairie@locmaria-plouzane.fr ou au 02 98 48 74 63.

Établir une procuration : votre demande de procuration en ligne sur www.maprocuration.gouv.fr ! Ce nouveau dispositif partiellement dématérialisé est proposé aux électeurs, absents lors d'un vote, qui souhaitent donner procuration de vote à un autre électeur. Ce dispositif réduit considérablement le temps consacré à l'établissement d'une procuration. **Présentez-vous par la suite en gendarmerie ou dans un commissariat**, afin de finaliser votre dossier, munis d'une pièce d'identité et du numéro de dossier attribué sur internet. La procédure papier habituelle reste en place pour les électeurs qui ne peuvent pas ou ne souhaitent pas utiliser la voie numérique.

CONSEIL MUNICIPAL : lundi 23 mai 2022 à 18h30, salle du Conseil Municipal, Mairie, place de la Mairie

ORDRE DU JOUR : 1 : Création d'un comité social territorial ; 2 : Convention concernant les soins aux animaux de maître inconnu ou défaillant ; 3 : Contrat d'association OGEC ; 4 : Subventions – Associations ; 5 : Convention Ti Lanvenec ; 6 : Groupement de commandes des Etablissements Publics d'Enseignement du Finistère : renouvellement de l'adhésion pour 2023 ; 7 : Cession parcelle communale ; 8 : Demande de subvention au titre du fonds FME (Caf) – Travaux de la crèche et achat de matériels adaptés au handicap (Caf) ; 9 : Convention d'Objectifs et de Financement Prestation de Service Unique du MAC « Les Lutins » ; 10 : SDEF – Horaires d'éclairage public ; 11 : Aménagement route du Conquet – Présentation du projet et demande de subvention au titre des amendes de police ; 12 : Sécurisation de la route de Goulven - Demande de subvention Région « Bien vivre partout en Bretagne » ; 13 : Route de la Madeleine – Demande de subvention Département « Finistère 2030 – Volet 2 »

TRANSPORT SOLIDAIRE SENIORS : un service de transport accompagné et GRATUIT est disponible aux personnes de + de 65 ans (autonomes ou semi-autonomes), n'ayant pas de moyen de locomotion, afin de leur permettre d'effectuer leurs achats dans les commerces de LOCMARIA-PLOUZANE. Passage du mini-bus tous les vendredis matin à partir de 9h30. Renseignements et inscription en mairie au 02 98 48 40 09.

REDADEG : mercredi 25 mai, la course pour la langue bretonne passera par notre commune. Ce moment sera être festif, si nous organisons des moments forts sur son passage qui se fera dans le sens route de Plouzané (16h15), route de Kerfily (16h30), rue Jean Colle (16h45), rue Pont Rohel, et filera à Plougonvelin. Si vous avez envie de venir chanter en groupe, la chanson officielle de la Redadeg (vous la trouverez ici : <https://www.ar-redadeg.bzh/fr/actualites/article/chanson-officielle-de-la-redadeg-2022>), ou danser, jouer de la musique (pas forcément bretonne), faites-vous connaître en Mairie ou par mail : animations-culturelles@locmaria-plouzane.fr. Vous pouvez tout simplement venir encourager les coureurs et soutenir la Redadeg.

KANERIEN LANVENEG

La chorale Kanerien Lanveneg de Locmaria-Plouzané organise un concert pour leur 10^{ème} anniversaire le dimanche 5 juin 2022 à 16h en l'église de Locmaria-Plouzané

Elle invite pour cette occasion la chorale amie « IROISE » de Plouzané à participer à ce concert

La participation "libre au chapeau" de ce concert sera au profit de la Croix Rouge Française pour l'Ukraine.



INFORMATIONS

RÉAMÉNAGEMENT DU CENTRE BOURG

A partir de la semaine prochaine, le parking Rue de l'Arvor sera barré à la circulation et interdit au stationnement pour les travaux d'éclairage public durant la semaine entière. Les conteneurs pour la collecte des déchets seront à présenter route de Pen ar Ménez à l'entrée de la rue.

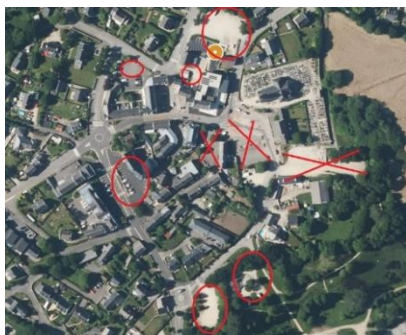

Le parking du presbytère sera également interdit au stationnement la semaine suivante car la première tranche des travaux de réaménagement de la voirie commence à **partir du 16 mai**. Le point tri présent sur ce parking a été déplacé au stade de foot de Keralaurent. Les travaux s'étalent jusqu'à la **semaine 25**. Nous nous excusons par avance des désagréments engendrés par ces travaux dont le but final est d'embellir le centre-bourg et le rendre attractif. Ci-dessus les endroits entourés en rouge pour se garer le temps des travaux :

ADIL DU FINISTERE (infos logement) : permanence sur RDV en mairie de Saint-Renan le 1^{er} mardi du mois de 9h à 12h et en mairie Ploudalmézeau le 3^{ème} mardi du mois de 9h à 12h. Contact : tél : 02 98 46 37 38 – courriel : adil29@adil29.org - site internet : www.adil29.org

PERMANENCE CONSEIL DEPARTEMENTAL

Marie-Christine LAINEZ et Gilles MOUNIER, conseillers départementaux du canton, assureront une permanence en mairie de Plougonvelin, le **vendredi 20 mai 2022**, de 10h30 à 12h. Pour tout renseignement vous pouvez appeler au 02 98 76 23 86.

NAUTISME ET HANDICAP. OSEZ !

Parce que la mer ne fait pas de différence, la journée « Tous à l'eau » accueille au Treiz-Hir, à Plougonvelin, les publics en situation de handicap et leur entourage, sur terre et dans l'eau : chenillettes pour fauteuil, trottinette électrique adaptable, propulseur marin, kayak double, trimaran et dériveur double handi-valide... Organisé par l'association Chant'all Together, Nautisme en Pays d'Iroise, la commune de Ploumoguier et l'entreprise Miaggio.

TRANSPORT SCOLAIRE

Inscrivez-vous en ligne sur breizhgo.bzh à compter de la fin mai 2022

Simple & rapide

- Au-delà du 31 juillet 2022, une majoration de 30 € pour inscription tardive sera appliquée.
- Photo d'identité obligatoire.

RENSEIGNEMENTS
02 99 300 300

ATELIER AVENTURINE & CO

En ce mois de mai, nous vous proposons de découvrir l'univers aquatique d'Élisabeth Estienne à travers ses peintures, mélangeant les techniques de la peinture à l'huile et de l'acrylique ou, à travers les sculptures de ses animaux marins favoris : les phoques.

Exposition visible jusqu'au 31 mai 2022

Horaires d'accueil de la Galerie : du mardi au vendredi : 10h-12h30 & 15h-19h ; le samedi : 10h30-12h30 & 15h-18h30 ; le dimanche : 15h - 18h30

CONCOURS GENERAL AGRICOLE DES PRATIQUES « AGROFORESTERIE ET BOCAGE »



Dans le cadre de la mise en œuvre du SAGE (Schéma d'Aménagement et de Gestion des Eaux) le Syndicat des Eaux du Bas-Léon organise une nouvelle édition du Concours Général Agricole sur le volet de l'agroforesterie et du bocage pour l'année 2022-2023 sur l'ensemble des 56 communes du Bas-Léon (du Conquet à Tréfleze). Vous êtes agriculteurs, vous avez planté des haies ou des arbres sur vos parcelles entre 2010 et 2020 : ce concours est fait pour vous ! Il permettra de valoriser vos pratiques et d'échanger avec d'autres acteurs du territoire. Les meilleurs candidats seront récompensés au Salon International de l'Agriculture à Paris. Inscription avant le 5 juin 2022 Renseignement via le Syndicat des Eaux du Bas-Léon, 02 98 30 83 00 / bocage.basleon@orange.fr

<https://www.syndicateauxbasleon.bzh/>

Samedi 28 mai. De 10h30 à 17h.

Contact et réservations : chant.alltogether@orange.fr

L'ADMR du Pays d'Iroise organise un **JOB DATING / Jobs d'été** le **JEUDI 2 JUIN de 9h à 18h** à l'antenne ADMR de **PLOUARZEL**, 10 place de la Forge. Vous cherchez un job pour cet été, adapté à vos disponibilités ? Rejoignez les équipes de l'ADMR !

Vos missions : entretien du logement, préparation de repas, courses, accompagnement extérieur. Permis B

requis + véhicule personnel + passe vaccinal. N'hésitez pas à venir nous rencontrer, nous répondrons à toutes vos questions ! Renseignement : 02 98 32 60 04

paysdiroise@29.admr.org

ASSOCIATION DES AMIS DU MOULIN NEUF À PLOUDALMEZEAU

La 37^e édition de la Fête des Fleurs, organisée par les Amis du Moulin Neuf, se déroulera le dimanche 5 et le lundi 6 juin 2022, dans le Parc du MOULIN NEUF à PLOUDALMEZEAU; le public aura l'occasion de rencontrer la quarantaine d'exposants, professionnels de l'horticulture ou artisans d'art, le billet d'entrée permettra de participer au Tierce de la Rose pour gagner un voyage, et au concours de jardinières fleuries. L'Art Floral présentera "Alice au Pays des Merveilles".

VIDE-GRENIERS

L'association Swing Penn Ar Ped de Plouarzel organise son traditionnel vide greniers le 4 juin 2022 à l'espace polyvalent de Plouarzel.

ENSEIGNEMENT

RESTAURANT SCOLAIRE : menus du 23 au 23 mai

Lundi : salade iceberg, tomates & maïs ; pâtes sauce bolognaise ; yaourt citron | **Mardi** : salade de radis roses & courgettes râpées ; chili de deux lentilles & riz ; fraises chantilly | **Mercredi** : betteraves mimolettes ; pizza poulet & poivrons ; compote.

INSCRIPTION ÉCOLE PRIMAIRE PUBLIQUE KERISCOUALC'H

N'hésitez pas à prendre contact avec l'école pour venir visiter les locaux et rencontrer les enseignants : 02 98 48 44 13. Inscriptions en Mairie sur présentation du livret de famille et justificatif de domicile.

ASSOCIATIONS

BIBLIOTHÈQUE POUR TOUS

Horaires d'ouverture de la bibliothèque : mardi : 17h30 - 18h30 | mercredi : 10h30 - 12h & 16h30-18h | vendredi : 16h30 - 18h | dimanche : 10h30 - 12h

APEL STE ANNE-ST JOSEPH & APE KERISCOUALC'H

Les associations de parents d'élèves des écoles Keriscoualc'h et St Joseph Ste Anne, organisent, le dimanche 22 mai de 15h à 18h dans la cours de l'école Saint Joseph, un atelier d'auto-réparation vélo, un moment de discussion autour des bonnes pratiques, des équipements, des parcours et une zone d'échange, de prêt et/ou de vente de matériels personnels. Le Locmaria Vélo Club et le vélociste Cycles Delalatre apporteront leurs compétences techniques et expériences pratiques.

Venez vous renseigner sur les types de vélo, les solutions de transport d'enfants et tous autres équipements nécessaires à la pratique du vélo au quotidien (et il n'y a pas besoin de grand chose, vous serez surpris !). Enfoncez votre biclou, apportez vos équipements qui ne servent plus et rejoignez nous pour voir ces différentes solutions en action et déconstruire les idées reçues qui nous limitent dans cette pratique.

Plus d'informations sur la page Facebook "tout Locmaria Plouz' à vélo" :

<https://www.facebook.com/tout-Locmaria-Plouz%C3%A0-%C3%A9lo-103459759031898/>



CENTRE TI LANVENEC



Route de Pen Ar Menez 29280 Locmaria-Plouzané
02.98.48.48.58 - tilanvenec29@gmail.com
Site Internet : tilanvenec.centres-sociaux.fr

Horaires du secrétariat :

Lundi et jeudi : 14h-18h | Mardi, mercredi et vendredi : 10h-12h/14h-18h | Samedi : fermé

Horaires du Foyer des Jeunes :

Mardi & jeudi : 16h – 18h
Vendredi : 16h – 18h30
Mercredi & samedi : 10h-12h / 14h-18h

Attention : le centre socioculturel sera fermé du jeudi 26 au dimanche 29 mai. Merci de votre compréhension

LES JARDINS PARTAGES

Portes ouvertes et inauguration de l'arbre à totottes
Dans le cadre de l'évènement "Bienvenue dans mon jardin !



Dimanche 12 juin de 10h à 12h et de 14h à 18h

Portes ouvertes aux jardins partagés, inauguration de l'arbre à totottes, tétine, suce.
16h00 – Goûter, dégustation soupe de fraises
16h15 - Contes pour grandir avec l'association Grain de sel, grain de sable.
17h15 - Inauguration de l'arbre à tototte, tétine, suce
17h30 - Remise d'une surprise aux héros
Un événement convivial et chaleureux, ouvert à tous !

ÉCOLE DE MUSIQUE D'IROISE - ROCK'IN SHARE
ENVIE DE S'ÉCLATER ?
TOUT INSTRUMENT ET TOUT NIVEAU

STAGE DE MUSIQUE
POP / ROCK
(PERFECTIONNEMENT TECHNIQUE, ARRANGEMENTS, TRAVAIL SCÉNIQUE...)
LOCMARIA PLOUZANÉ

04-05 JUIN 2022

A PARTIR DE 12 ANS

04/06 : 14H À 18H + 05/06 : 10H À 17H30

CONCERT À 16H LE DIMANCHE

35€ REPAS DIMANCHE COMPRIS

RÉSERVATION AVANT LE 1ER JUIN

tilanvenec29@gmail.com / 02 98 48 48 58

AMICALE LAÏQUE



AMICA'DANSES (DANSES SOCIÉTÉ-LATINO) – ATELIER CHANT – BADMINTON - BMX – EVIDANSE (DANSE CLASSIQUE) - GROUPE LAÏCITE - GUITARE LIRE ET FAIRE LIRE – MULTISPORTS - STREET DANCE THEATRE – VITRAIL – VOLLEY ADULTES - RELAXATION

CSC Ti Lanvenec Bureau à l'étage <http://www.allocmaria.fr>
Tél. : 02.98.48.52.99 - locmaria.amicale-laique@wanadoo.fr
06.63.91.85.32 | locmaria.amicale-laique@wanadoo.fr

Secrétariat (Bureau à l'étage du centre Ti Lanvenec) :

Lundi : 8h00-12h30 - 14h00-18h30
Mercredi : 8h30-12h00
Samedi : 9h00-12h00

ATELIER CHANT "Mois de mai en chantant"

Durant le mois de mai, l'Atelier chant de l'Amicale Laïque propose à tous, petits (6 / 12 ans) et grands, des soirées "portes ouvertes" le mercredi 25 mai aux heures de répétition. Celles-ci ont lieu dans la salle Iroise au centre socioculturel Ti Lanvenec de 17h15 à 18h pour les enfants et de 18h à 20h30 pour les adultes. La professeure, Jehanne Maîtrejean et les chanteurs seront ravis de vous accueillir et de vous faire participer à un atelier si vous le désirez.

L'atelier chant de l'Amicale Laïque a créé une page facebook pour informer les Lanvéneçois sur ses activités et son actualité. abonnez-vous ! Et n'hésitez pas à "liker" si ça vous plaît.

https://upload.wikimedia.org/wikipedia/commons/1/13/Facebook_like_thumb.png

THÉÂTRE :

Le Weekend théâtre de la section théâtre de l'Amicale Laïque se déroulera du vendredi 20 mai au dimanche 22 mai 2022. Tarif du passe théâtre (accès à l'ensemble des pièces) : 5 euros

Vendredi et samedi soir à 20h30 : **Dreyfus**, par la troupe des adultes "Tous en scène"

Samedi et dimanche à 16 h : "**Scènes d'école**" par le groupe des 8-10 ans, puis "**sauf que**" par les 11- 13 ans.

Venez nombreux applaudir nos apprentis artistes !



PAYS D'IROISE COMMUNAUTE

FRELON ASIATIQUES : campagne de destruction 2022

Le signalement d'un nid est à faire auprès de la commune ou du référent local. Modalités sur pays-iroise.bzh

Collecte de la recyclerie mobile Un peu d'R en mai

La recyclerie mobile sera présente en déchèterie (10h-12h et 14h-18h) pour collecter vos objets divers, vélos, petits meubles, livres, CD-DVD, linge de maison... en bon état : le 21 mai à Plougonvelin. Renseignements au 02 98 32 37 83 ou dechets@ccpi.bzh.

FÊTE DU VELO

Rendez-vous dès 10h sur le Village « vélo » avec ses stands thématiques (atelier de réparation, essai de vélos électriques) et de nombreuses animations pour toute la famille : vélo smoothie, sorties de découverte, spectacle, musique, course de trottinettes et draisiniennes...

Dimanche 5 juin, 10h-18h, Saint Renan (parking espace Guyader)

SORTIES NATURE 530 ans de Natura 2000°

Le 21 mai, Pays d'Iroise Communauté organise deux animations de découverte d'espaces naturels littoraux du site Natura 2000 « Pointe de Corsen-Le Conquet » : les falaises de Corsen à Plouarzel à 10h30 et les dunes des Blancs-Sablons au Conquet à 14h. Durée : 1h30 à 2h. 25 participants max. Réservation : 02 98 84 39 36 ou pascal.gautier@ccpi.bzh

SPORT

LES MARCHEURS DE PENN AR BED :

Randonnées du 25 mai

1^{er} groupe : Lampaul ploudalmézeau - Tréompan | Départ : Eglise de Lampaul ploudalmézeau

2^e groupe : Neiz vran | Départ : Aire de co-voiturage - Pen ar Menez

LOCMARIA-HANDBALL

Samedi 21/5/22 : Alain Péron : 13F3 contre Plabennec à 13h30. 13G2 contre BBH à 15h. 18F1 contre Baie d'armor à 16h30. 18G ADP contre Chateaulin à 18h. SG2 contre Pont de Buis à 19h30. **Keriscoualch** : 11G1 contre Lesneven à 13h30. 11F2 contre Landi à 15h.

Extérieur : 11F2 pour Brest BBH à 14h. SG1 pour La Foret

Fouesnant à 18h. SF1 pour Landerneau à 21h. 18F2 pour Brieuc à 18h30. 15G2 pour Bourg Blanc à 18h30. 15G ADP contre Rihandster à 15h30. SF3 contre Plougourvest à 20h. 11F3 pour Plougonvelin à 14h30. 18G pour ST Renan à 17h. 11G2 pour Plabennec à 14h. 13F2 pour Plabennec à 15h30. SF2 pour Lannilis à 19h. 15F3 pour Guiclan à 15h. 15F1 pour Elliant à 18h. 15F2 pour Plouneventer à 18h30. Rouges pour Gouesnou à 10h. SG ADP pour Chateaulin à 19h. Mauve pour ST Renan à 11h.

Dimanche 22/5/22 : Alain Péron : 13F1 contre Lesneven à 14h. 15G1 contre Gouesnou à 16h.

Mercredi 25/05/22 : Ponant : 15G2 contre Aberiou à 19h.

ESL FOOTBALL

Vendredi 20/05 : VETERANS : repos.

Samedi 21/05 : U6/U7 : Plateau à l'ASPTT à 10H. U8 : Entraînement à Kéralaurent à 10H30, RDV à 10H25. U9/U10/U11/U11 Féminines : Entraînement à Kériscoualch, horaire à définir. U12 : Repos. U13/U14 : Match de championnat à Kéralaurent contre Plouguerneau à 15H30, RDV à 14H30 au stade. U15 foot à 8 : Match de Championnat à Plougastel à 10H, RDV à 8H30 au stade de Kéralaurent.

Dimanche 22/05 : LOISIRS : match de championnat contre/et à Guipronvel, RDV à 9H au bourg. SENIORS A : match de championnat contre/et à Landéda coup d'envoi à 15H30.

SENIORS B : match de championnat contre/et à Plougonvelin 2 coup d'envoi à 13H30. SENIORS C : exempt.

Divers : Portes Ouvertes, séances de découvertes tous les mercredis à partir du 11 mai et jusqu'au 08 juin : pour les jeunes nés entre 2013 et 2017 de 13H15 à 15H à Kéralaurent, pour les jeunes nés entre 2010 et 2012 de 15H30 à 17H à Kériscoualch, pour les jeunes nés entre 2007 et 2009 de 17H15 à 18H45 à Kériscoualch.

Vendredi 27 mai : mise en place du challenge à partir de 9H30.

Samedi 28 mai Challenge Lanvéneçois : Parents, joueurs, sympathisants si vous souhaitez donner un coup de main pour la journée du Challenge Lanvéneçois, même pour quelques heures, n'hésitez pas à nous rejoindre, contactez nous au 06.66.96.85.26.

LOCMARIA VÉLO CLUB

Dimanche 22 mai Vélo de route : Groupes A, B, C : Circuits du Tinduff. De 82 km à 96 km selon le groupe choisi. Début des circuits à 8h par Bodonou, Guilers. Groupe D : Circuit de la Vallée des Moulins, 60 km. Départ à 9h. Groupe Plaisance : Circuit de Trébabu - St Mathieu. Départ à 9h30. **Circuits en semaine** : Vélo de route le mercredi à 9h. Durée de la sortie de 2h à 2h30. Pour des informations, appelez le 06 62 77 24 16 ou consultez notre site <https://lvc29.jimdofree.com/>.

PETITES ANNONCES

CABINET DE SHIATSU : séances de shiatsu spécial élèves et étudiants en période d'examen. Il est préférable de ne pas recevoir de shiatsu la veille de l'examen.

Contact : Solveig GAUDRY au 06 72 53 55 28, ou en ligne sur Therapeutes.com. Bonnes révisions ! "

EMPLOI :

► Étudiante en première année ingénieure donne cours de soutien scolaire niveau collège ☎07 68 10 47 05. ► Dame cherche heures de ménages ☎06 42 06 46 41

PERDU :

► Chat femelle à Plougonvelin le 3 mai, elle est noire et feu et est identifiée par puce électronique. ☎06 89 78 94 55. Merci.